



Herr  
Prof. Dr. Hans Frambach (PERSÖNLICH)

## Auswertungsbericht Lehrveranstaltungsevaluation an die Lehrenden

Sehr geehrte/r Frau/Herr Prof. Dr. Frambach,

Sie erhalten hier die Ergebnisse der automatisierten Auswertung der Lehrveranstaltungsevaluation zur Veranstaltung Proseminar zur Volkswirtschaftslehre

Fragebogen Typ wup02Sem:

Der zuerst angegebene Globalindikator setzt sich aus folgenden Skalen des Fragebogens zusammen:

- Darstellung des Lernstoffs
- Struktur
- Betreuung
- Gesamtbeurteilung
- Beteiligungschancen
- Präsentation und Diskussion

Als nächstes werden die einzelnen Mittelwerte der oben genannten Skalen aufgeführt.

Im zweiten Teil des Auswertungsberichts werden die Mittelwerte aller einzelnen Fragen aufgelistet.

Der Wert 1 kennzeichnet aus Sicht der Studierenden eine maximale Veranstaltungsgüte, der Wert 5 eine minimale Veranstaltungsgüte.

Mit freundlichen Grüßen  
Ihr QSL-Team

**Prof. Dr. Hans Frambach**  
 Proseminar zur Volkswirtschaftslehre  
 Erfasste Fragebögen = 12



**Globalwerte**

Globalindikator		<b>mw=1.42</b> s=0.55
Darstellung des Lernstoffs		<b>mw=1.39</b> s=0.47
Struktur		<b>mw=1.67</b> s=0.58
Betreuung		<b>mw=1.25</b> s=0.47
Beteiligungschancen		<b>mw=1.21</b> s=0.51
Präsentation und Diskussion		<b>mw=1.57</b> s=0.69
Gesamtbeurteilung		<b>mw=1.46</b> s=0.58

**Auswertungsteil der geschlossenen Fragen**

**Legende**

**Frage**

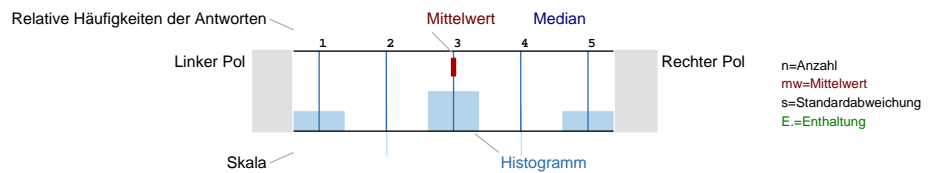

**Darstellung des Lernstoffs**

Das Lernziel der Veranstaltung war von Anfang an zu erkennen.

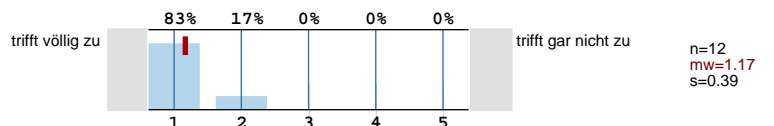

Das gestellte Lernziel ist am Ende der Lehrveranstaltung erreicht worden.

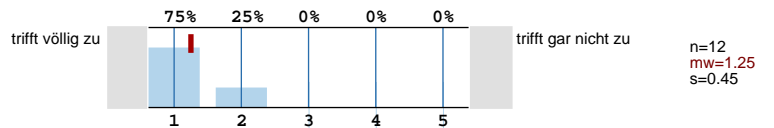

Zu Beginn jeder Sitzung gab es für mich ausreichende Anknüpfungen an die Vorwoche.

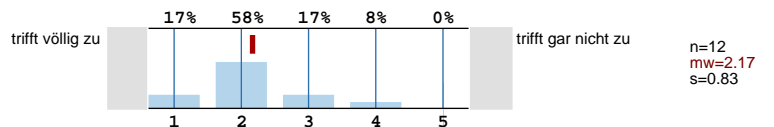

Der/Die Lehrende vergewissert sich, ob der behandelte Stoff verstanden wurde.

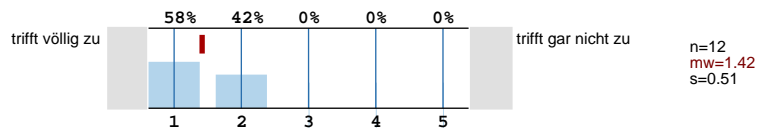

Die Erklärungsschritte der/des Lehrenden konnte ich nachvollziehen.

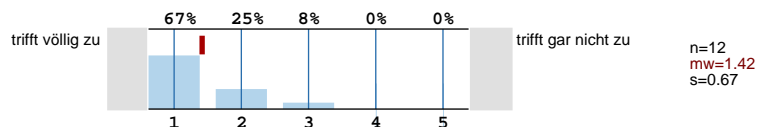

Der/ Die Lehrende erschien mir gut vorbereitet.

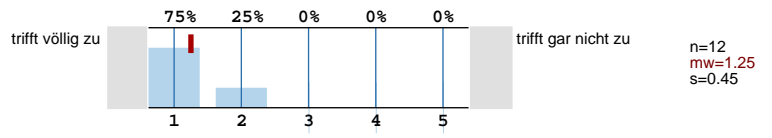

Die in der Vorlesung eingesetzten Medien (Tafel, Folien, Präsentationen, ...) trugen zum Verständnis der Lerninhalte bei.

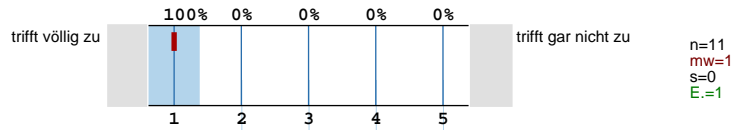

**Struktur**

Die Veranstaltung ist Teil eines Moduls.

n=12



Der Modulteil fügt sich inhaltlich gut in das Gesamtmodul ein.

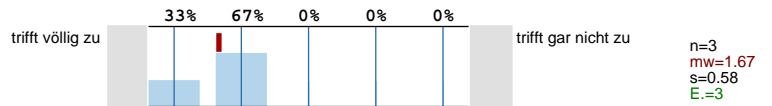

Die Inhalte der Veranstaltung entsprechen der Modulbeschreibung.

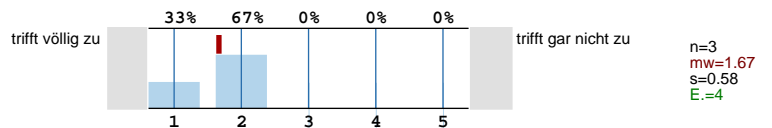

**Betreuung**

Meine Fragen wurden von der/ dem Lehrenden für mich befriedigend beantwortet.

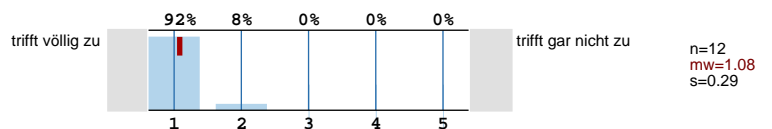

Die Leistungs- und Prüfungsanforderungen wurden für mich transparent dargestellt.

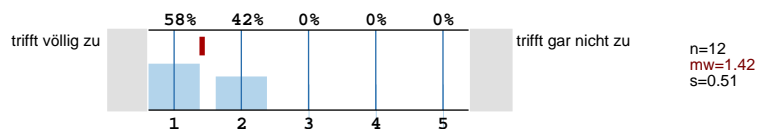

Die Sprechstundenangebote waren für mich ausreichend.

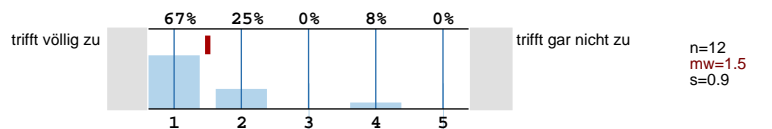

Mit der fachlichen Betreuung durch die/den Lehrenden war ich insgesamt zufrieden.

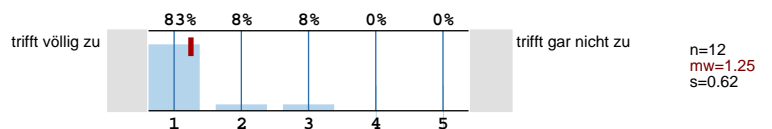

Der/Die Lehrende benachteiligt bestimmte Studierende.

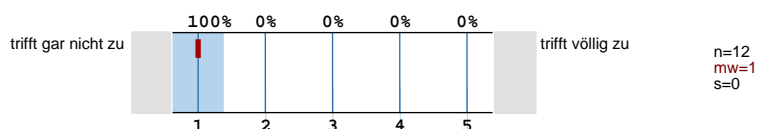

**Beteiligungschancen**

Ich hatte genügend Möglichkeiten, Fragen zu stellen.

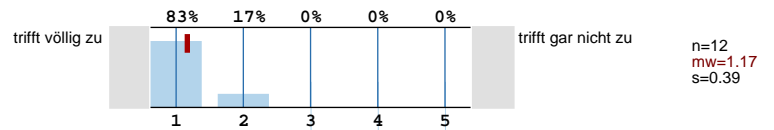

Ich hatte die Möglichkeit, mich an Diskussionen in der Lehrveranstaltung zu beteiligen.

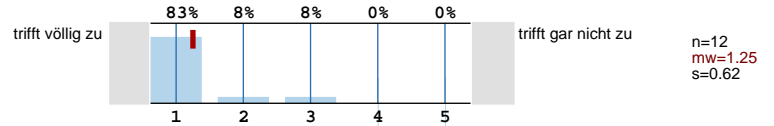

**Präsentation und Diskussion**

Der/die Lehrende unterstützt die Studierenden bei der Ausarbeitung ihrer Präsentationen.

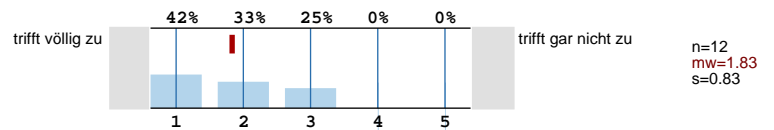

Der/die Lehrende gibt den Studierenden nach ihrer Präsentation ausreichend Rückmeldung.

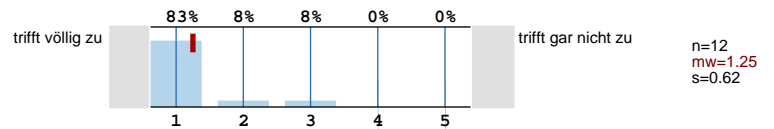

Die Präsentationen der Kommilitonen hatten für mich ein fachlich angemessenes Niveau.

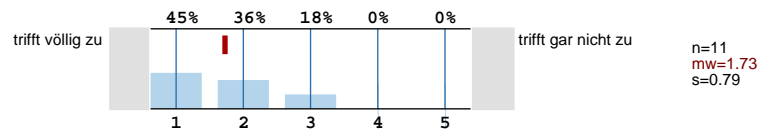

Die Diskussionen werden angemessen moderiert.

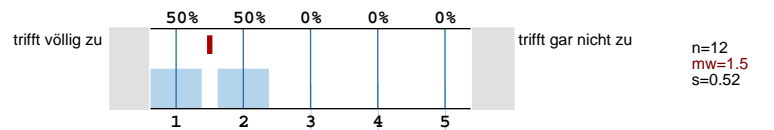

**Gesamtbeurteilung**

Der Lerneffekt dieser Lehrveranstaltung war für mich insgesamt

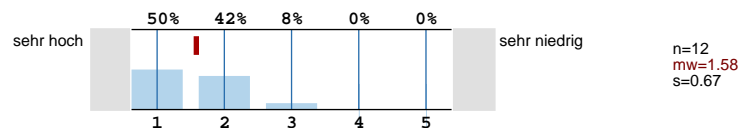

Insgesamt betrachtet fand ich die Lehrveranstaltung

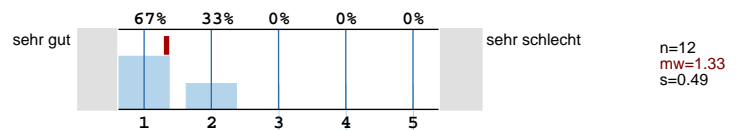

Der Schwierigkeitsgrad des behandelten Stoffes war für mich

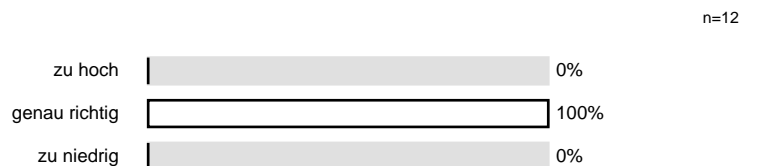

Das Tempo im Vorgehen des Stoffs war für mich

n=12

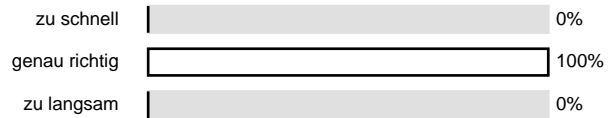

**Zeitaufwand**

Wie oft nahmen Sie an der Lehrveranstaltung teil?

n=12

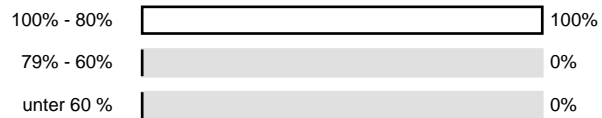

Wie hoch war Ihr regelmäßiger wöchentlicher Zeitaufwand zur Vor- und Nachbereitung dieser Lehrveranstaltung? (Ohne die Zeit der Lehrveranstaltung und den Arbeitsaufwand für Leistungsnachweis bzw. Prüfung)

n=11

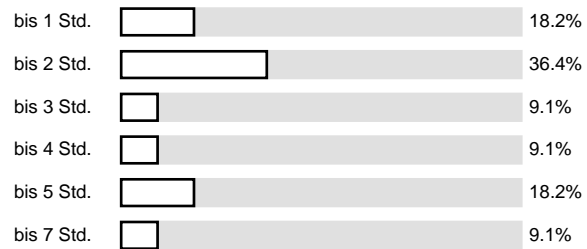

Ich habe mich immer ausreichend auf die Lehrveranstaltung vorbereitet.

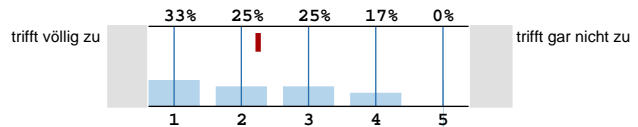

n=12  
mw=2.25  
s=1.14

Der Nachbereitungsaufwand war von mir zeitlich gut zu bewältigen.

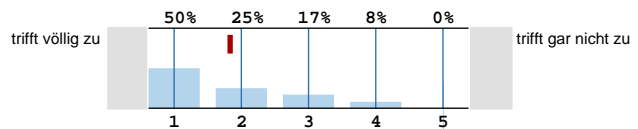

n=12  
mw=1.83  
s=1.03

**Motivation**

Ich besuche diese Veranstaltung... (Mehrfachnennungen möglich)

n=12

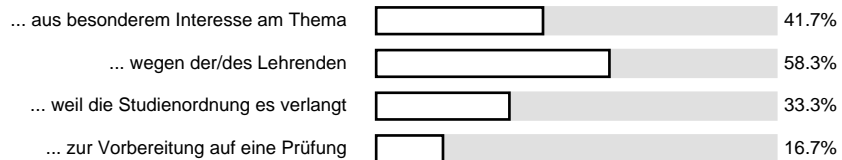

Zur Person

Bitte geben Sie Ihr Geschlecht an.

n=12

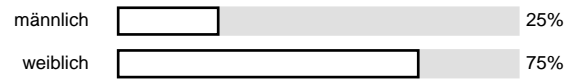

Bitte geben Sie Ihre Fachsemesterzahl an

n=12

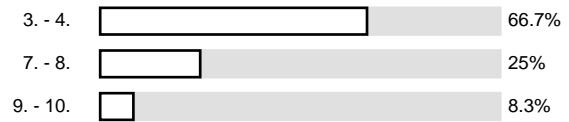

Histogramme zu den Skalafragen

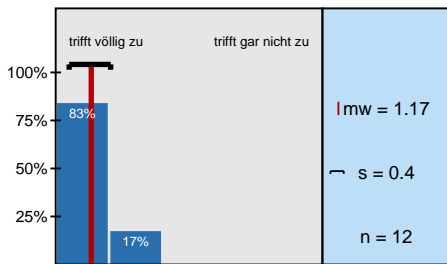

Das Lernziel der Veranstaltung war von Anfang an zu erkennen.

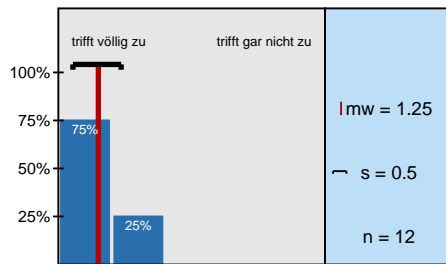

Das gestellte Lernziel ist am Ende der Lehrveranstaltung erreicht worden.

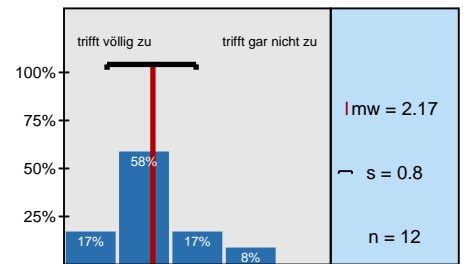

Zu Beginn jeder Sitzung gab es für mich ausreichende Anknüpfungen an die Vorwoche.

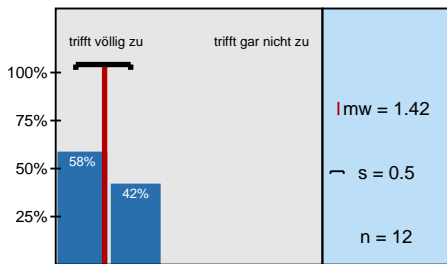

Der/Die Lehrende vergewissert sich, ob der behandelte Stoff verstanden wurde.

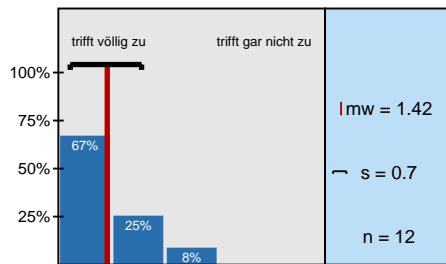

Die Erklärungsschritte der/des Lehrenden konnte ich nachvollziehen.

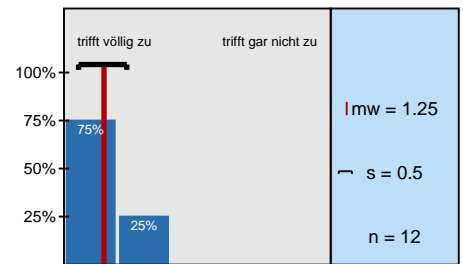

Der/ Die Lehrende erschien mir gut vorbereitet.

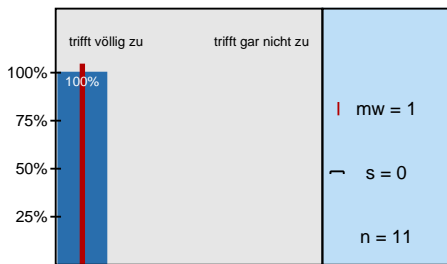

Die in der Vorlesung eingesetzten Medien (Tafel, Folien, Präsentationen, ...) trugen zum

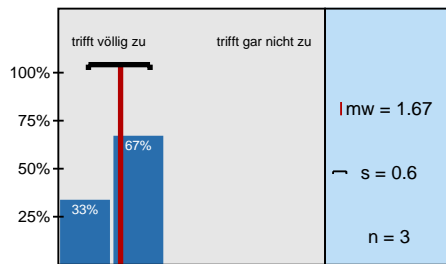

Der Modulteil fügt sich inhaltlich gut in das Gesamtmodul ein.

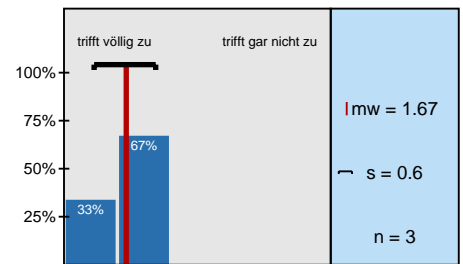

Die Inhalte der Veranstaltung entsprechen der Modulbeschreibung.

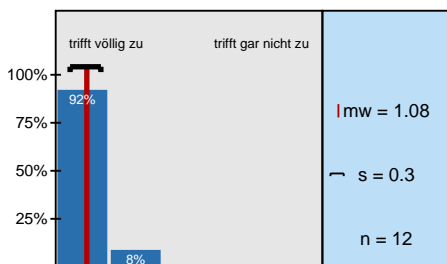

Meine Fragen wurden von der/ dem Lehrenden für mich befriedigend beantwortet.

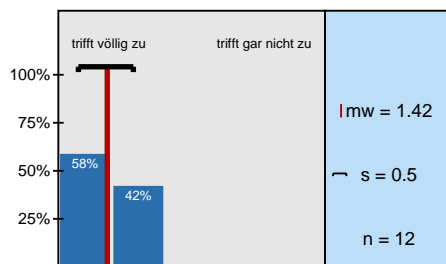

Die Leistungs- und Prüfungsanforderungen wurden für mich transparent dargestellt.

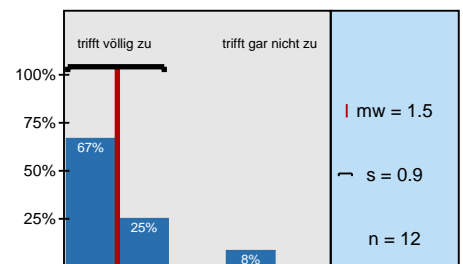

Die Sprechstundenangebote waren für mich ausreichend.

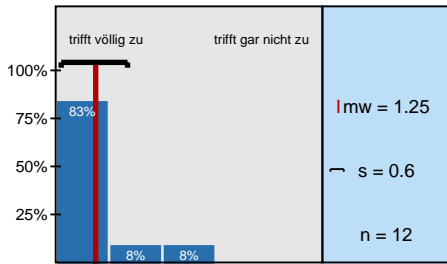

Mit der fachlichen Betreuung durch die/den Lehrenden war ich insgesamt zufrieden.

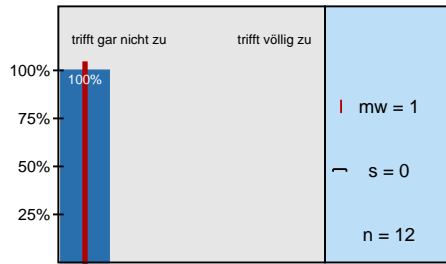

Der/Die Lehrende benachteiligt bestimmte Studierende.

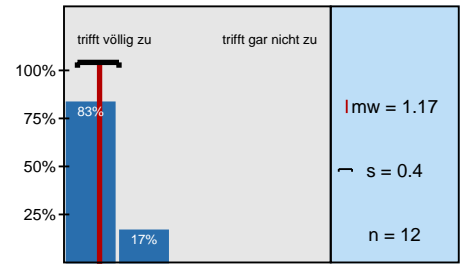

Ich hatte genügend Möglichkeiten, Fragen zu stellen.

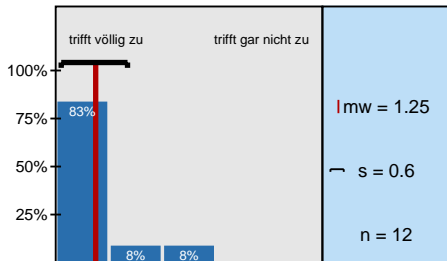

Ich hatte die Möglichkeit, mich an Diskussionen in der Lehrveranstaltung zu beteiligen.

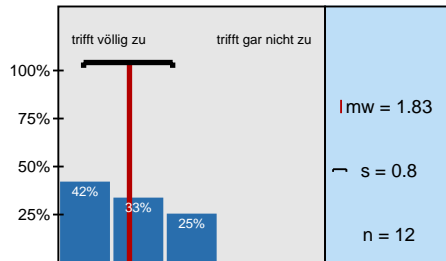

Der/die Lehrende unterstützt die Studierenden bei der Ausarbeitung ihrer Präsentationen.

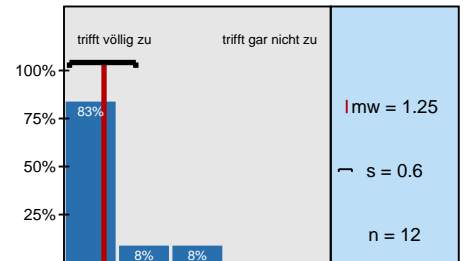

Der/die Lehrende gibt den Studierenden nach ihrer Präsentation ausreichend Rückmeldung.

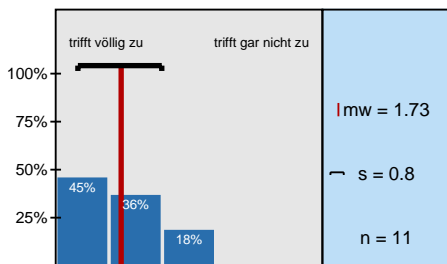

Die Präsentationen der Kommilitonen hatten für mich ein fachlich angemessenes Niveau.

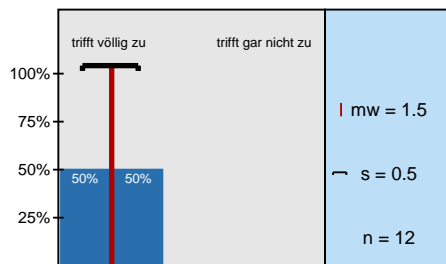

Die Diskussionen werden angemessen moderiert.

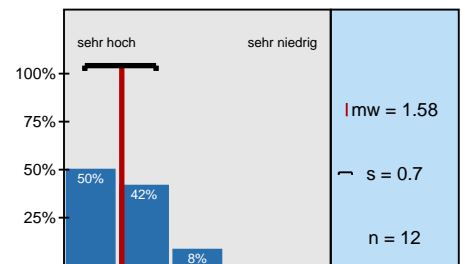

Der Lerneffekt dieser Lehrveranstaltung war für mich insgesamt

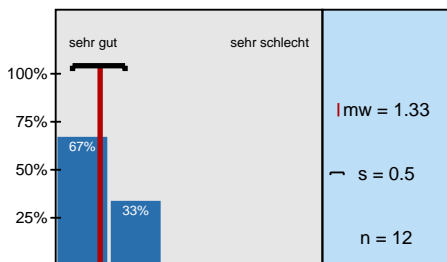

Insgesamt betrachtet fand ich die Lehrveranstaltung

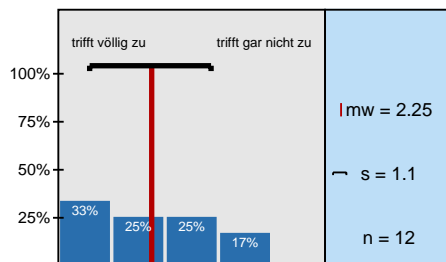

Ich habe mich immer ausreichend auf die Lehrveranstaltung vorbereitet.

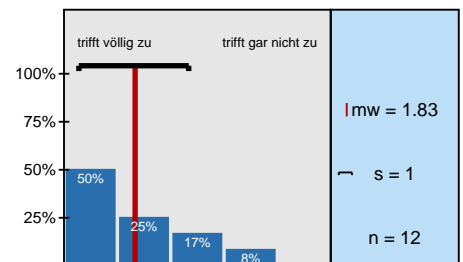

Der Nachbereitungsaufwand war von mir zeitlich gut zu bewältigen.



# Profillinie

Teilbereich: **FB B - Wirtschaftswissenschaften**  
 Name der/des Lehrenden: **Prof. Dr. Hans Frambach**  
 Titel der Lehrveranstaltung: **Proseminar zur Volkswirtschaftslehre**  
 (Name der Umfrage)



# Präsentationsvorlage

Seminar Proseminar zur Volkswirtschaftslehre  
Prof. Dr. Hans Frambach  
Erfasste Fragebögen = 12

Subjektive Einschätzung über die Darstellung des Lernstoffs in der Lehrveranstaltung (LV)

Darstellung des Lernstoffs



mw = 1.4

... die Eingliederung der LV in das Modul

Struktur



mw = 1.7

... die Betreuung durch die Lehrende/den Lehrenden

Betreuung

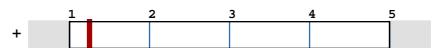

mw = 1.3

... die Beteiligungschancen der Studierenden in der LV

Beteiligungschancen



mw = 1.2

... die Präsentationen der Studierenden und die Diskussionen in der LV

Präsentation und Diskussion

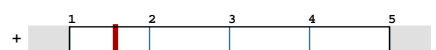

mw = 1.6

... die gesamte LV

Gesamtbeurteilung

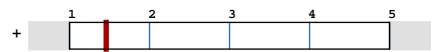

mw = 1.5

## Auswertungsteil der offenen Fragen

## Offene Fragen

Mit welchen Lehrveranstaltungen gab es womöglich Überschneidungen im Stoff? Empfinden Sie dies als positiv oder negativ?

Mathe; VWL; UWL; hat sich selbst

mit Mathe I (positiv)

VWL - MIKRO - MAKRO.  
POSITIV

Mathematik → positiv

Der Stoff waren Grundlagen, die werden in den Vorlesungen vorausgesetzt.  
Es gab keine Überschneidungen. Es war Wiederholung aber interessant

Mathematik → angenehm!

Mathematik II, VWL, BWL | Die Überschneidungen sind für das  
generelle Verständnis äußerst positiv

VWL-Mikro & BWL (Investition/Finanzierung) → sehr positiv

Überschneidungen existierten insbesondere im Fach BWL, dies fand ich  
äußerst positiv, da mir die Inhalte schon bekannt waren

Mikroökonomie, Mathematik. Positiv

Was haben Sie an dieser Lehrveranstaltung als besonders gut empfunden? Warum?

Das relevante Wissen für's Studium seiner Praxisorientiert  
erklärt werden sind ⇒ Vorteile auch in anderen Fächern  
als im UWL

Feedback zur den Präsentationen, da man sich  
durch Kritik verbessern kann.

Themenauswahl, z.B. den Stoff kann man nicht nur im Studium, sondern in der Praxis anwenden

Jedes Thema wurde ausführlich diskutiert.

Sehr viele Themen sind als Vorbereitungsstoff für andere Klausuren geeignet.

- kleine Teilnehmerzahl, man konnte gut arbeiten, auf Probleme des Einzelnen könnte ~~eingegangen~~ eingegangen werden.

Sehr gute, ausführliche Beantwortung von Fragen durch den Lehrenden.

Die oben genannten Überschneidungen mit anderen Lehrveranstaltungen (hilft Grundlagen zu vertiefen), sowie die kleine Lerngruppe (Diskussionen & Gespräche problemlos möglich)

- Das Feedback des Lehrenden bzgl. der Präsentation.

Feedback bzgl. d. Präsentierens / Vortragens.

Was haben Sie an dieser Lehrveranstaltung als besonders schlecht empfunden? Warum? Was könnte besser gemacht werden?

es hätte früher am Tag sein können, aber ich weiß...  
die liebe Organisation 😊

~~12/14~~ ~~12/14~~

