



Bergische Universität Wuppertal

UNISERVICE Qualität in Studium und Lehre
Gaußstraße 20
42119 Wuppertal

Telefon: (0202) 439 - 2917

E-Mail: evasys@uni-wuppertal.de

Universität Wuppertal - QSL - Gaußstraße 20- 42119 Wuppertal

Prof. Dr. Hans Frambach (PERSÖNLICH)

Auswertungsbericht Lehrveranstaltungsevaluation an die Lehrenden

Sehr geehrter Herr Prof. Dr. Frambach,

Sie erhalten hier die Ergebnisse der automatisierten Auswertung der Lehrveranstaltungsevaluation zur Veranstaltung "Unternehmenstheorien"

Fragebogen Typ VOR_D:

Der zuerst angegebene Globalindikator setzt sich aus folgenden Skalen des Fragebogens zusammen:

- Darstellung des Lernstoffs
- Struktur
- Betreuung
- Gesamtbeurteilung

Als nächstes werden die einzelnen Mittelwerte der oben genannten Skalen aufgeführt.

Im zweiten Teil des Auswertungsberichts werden die Mittelwerte aller einzelnen Fragen aufgelistet.

Der Wert 1 kennzeichnet aus Sicht der Studierenden eine maximale Veranstaltungsgüte, der Wert 5 eine minimale Veranstaltungsgüte.

Diese Nachricht gilt gleichzeitig als Bescheinigung dafür, dass eine Lehrveranstaltungsbewertung für die o.g. Veranstaltung durchgeführt wurde.

Mit freundlichen Grüßen
Ihr QSL-Team

Prof. Dr. Hans Frambach



Unternehmenstheorien (M1433_15_0613)
Erfasste Fragebögen = 12

Globalwerte

Globalindikator

1. Darstellung des Lernstoffs
2. Struktur
3. Betreuung
4. Gesamtbeurteilung

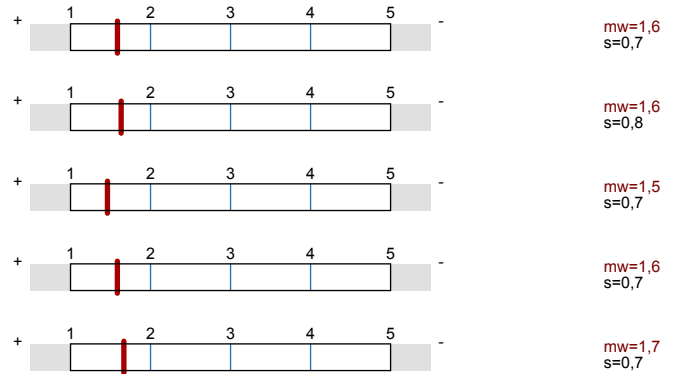

Auswertungsteil der geschlossenen Fragen

Legende

Frage

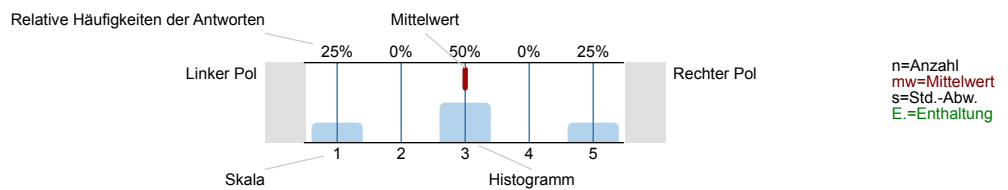

1. Darstellung des Lernstoffs

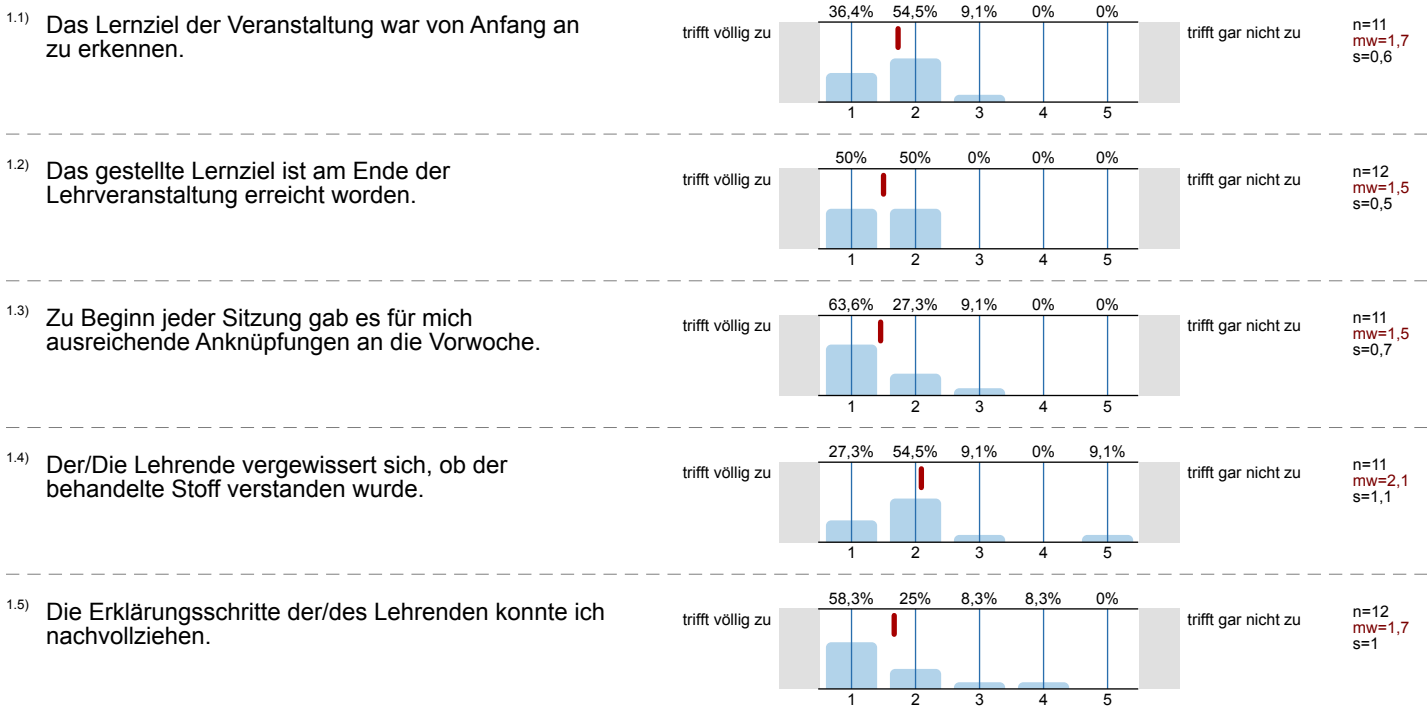

1.6) Der/ Die Lehrende erschien mir gut vorbereitet.

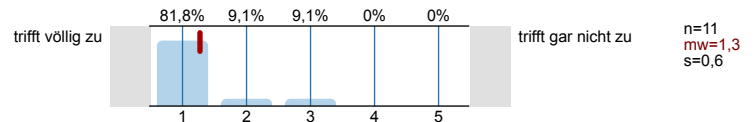

1.7) Die in der Vorlesung eingesetzten Medien (Tafel, Folien, Präsentationen, ...) trugen zum Verständnis der Lerninhalte bei.

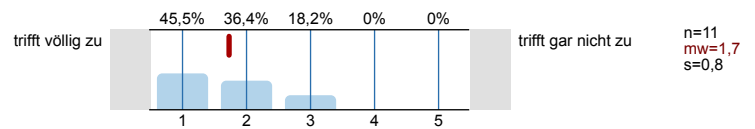

2. Struktur

2.1) Die Veranstaltung ist Teil eines Moduls.

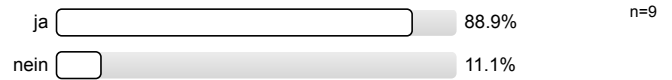

2.2) Der Modulteil fügt sich inhaltlich gut in das Gesamtmodul ein.

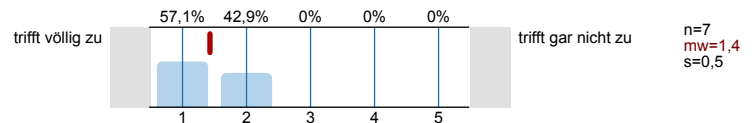

2.3) Die Inhalte der Veranstaltung entsprechen der Modulbeschreibung.

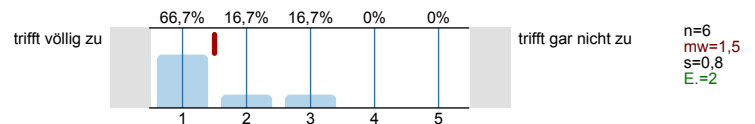

3. Betreuung

3.1) Meine Fragen wurden von der/ dem Lehrenden für mich befriedigend beantwortet.

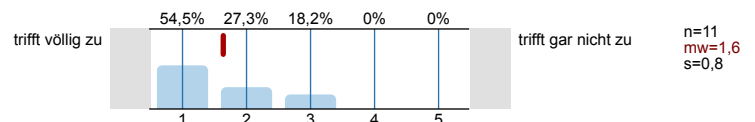

3.2) Die Leistungs- und Prüfungsanforderungen wurden für mich transparent dargestellt.

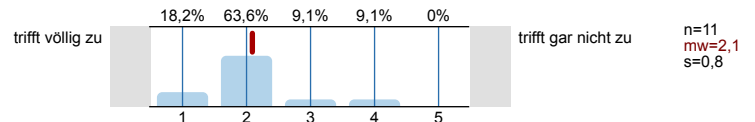

3.3) Die Sprechstundenangebote waren für mich ausreichend.

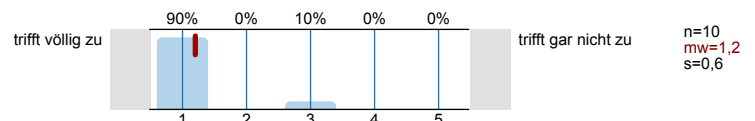

3.4) Mit der fachlichen Betreuung durch die/den Lehrenden war ich insgesamt zufrieden.

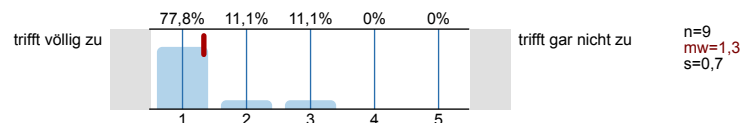

3.5) Der/Die Lehrende benachteiligt bestimmte Studierende.

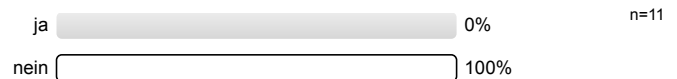

4. Gesamtbeurteilung

4.1) Der Lerneffekt dieser Lehrveranstaltung war für mich insgesamt

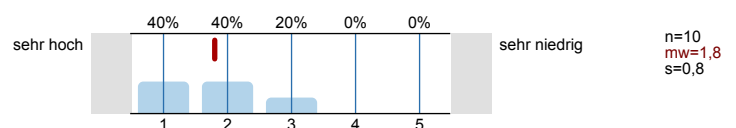

4.2) Insgesamt betrachtet fand ich die Lehrveranstaltung

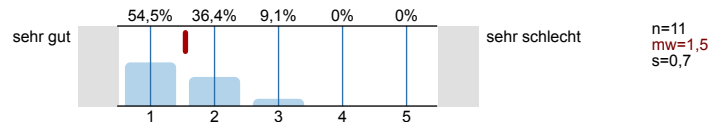

4.3) Der Schwierigkeitsgrad des behandelten Stoffes war für mich

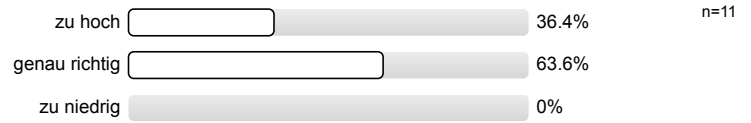

4.4) Das Tempo im Vorgehen des Stoffs war für mich

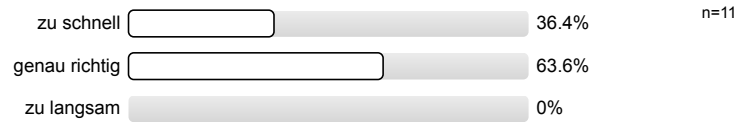

5. Zeitaufwand

5.1) Wie oft nahmen Sie an der Lehrveranstaltung teil?

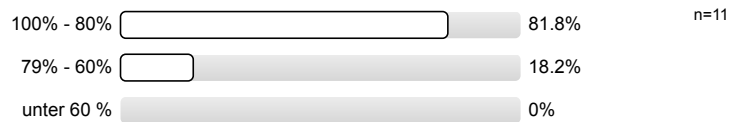

5.2) Wie hoch war Ihr regelmäßiger wöchentlicher Zeitaufwand zur Vor- und Nachbereitung dieser Lehrveranstaltung? (Ohne die Zeit der Lehrveranstaltung und den Arbeitsaufwand für Leistungsnachweis bzw. Prüfung)



5.3) Ich habe mich immer ausreichend auf die Lehrveranstaltung vorbereitet.

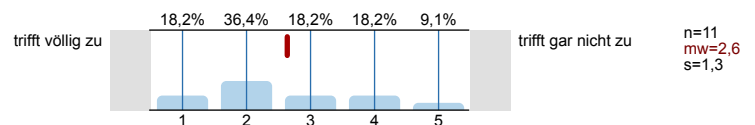

5.4) Der Nachbereitungsaufwand war von mir zeitlich gut zu bewältigen.

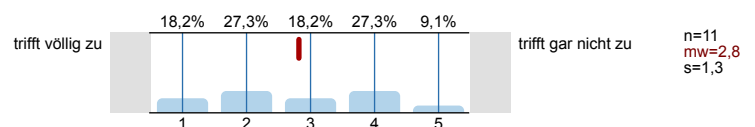

6. Motivation

6.1) Ich besuche diese Veranstaltung... (Mehrfachnennungen möglich)

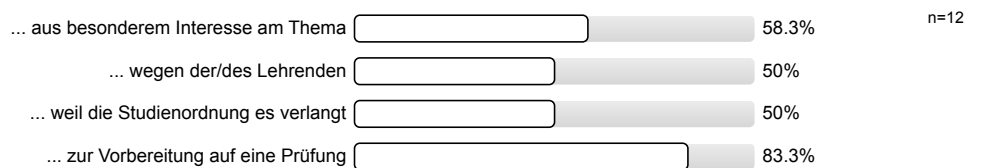

7. Zur Person

7.1) Bitte geben Sie Ihr Geschlecht an.

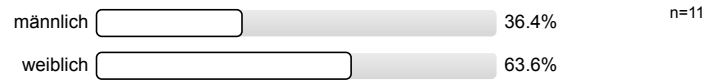

7.2) Bitte geben Sie Ihre Fachsemesterzahl an



Histogramme zu den Skalafragen

Das Lernziel der Veranstaltung war von Anfang an zu erkennen.

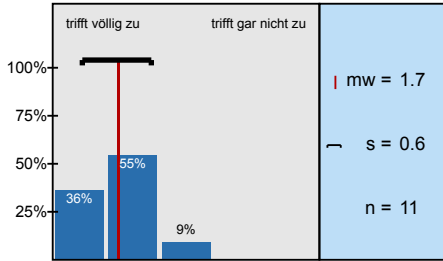

Das gestellte Lernziel ist am Ende der Lehrveranstaltung erreicht worden.

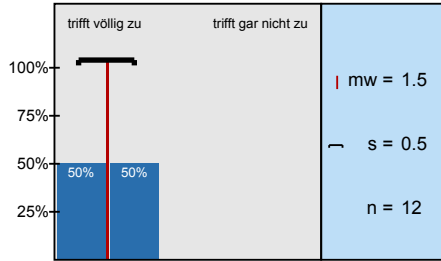

Zu Beginn jeder Sitzung gab es für mich ausreichende Anknüpfungen an die Vorwoche.

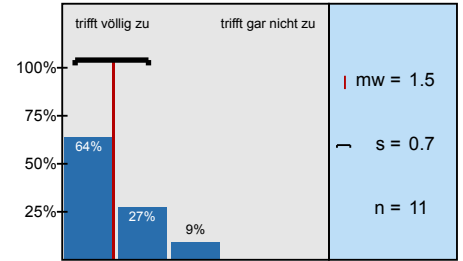

Der/Die Lehrende vergewissert sich, ob der behandelte Stoff verstanden wurde.

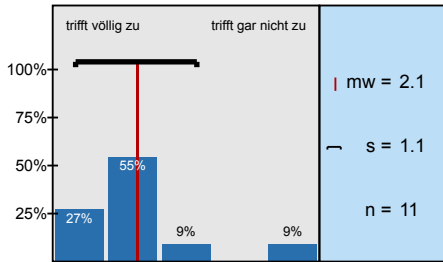

Die Erklärungsschritte der/des Lehrenden konnte ich nachvollziehen.

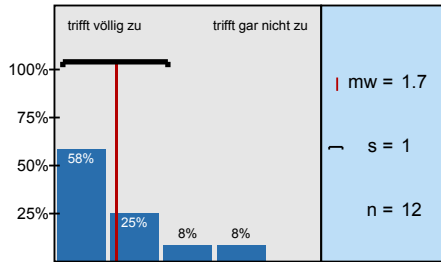

Der/ Die Lehrende erschien mir gut vorbereitet.

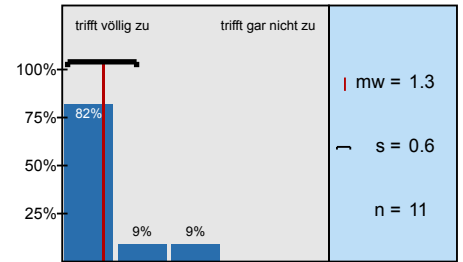

Die in der Vorlesung eingesetzten Medien (Tafel, Folien, Präsentationen, ...) trugen zum Verständnis

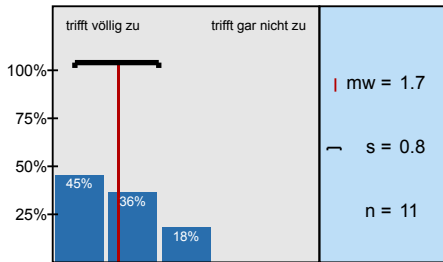

Der Modulteil fügt sich inhaltlich gut in das Gesamtmodul ein.

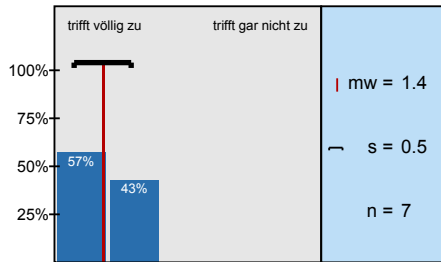

Die Inhalte der Veranstaltung entsprechen der Modulbeschreibung.

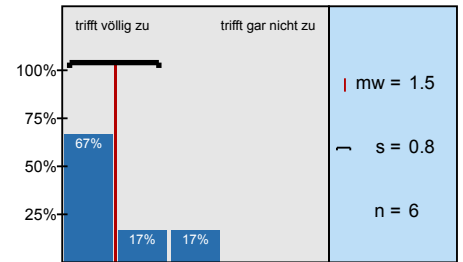

Meine Fragen wurden von der/ dem Lehrenden für mich befriedigend beantwortet.

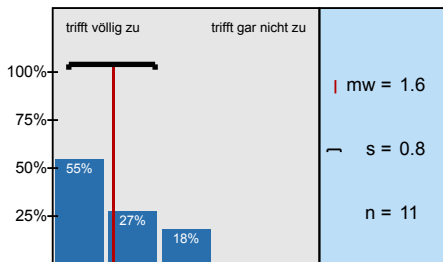

Die Leistungs- und Prüfungsanforderungen wurden für mich transparent dargestellt.

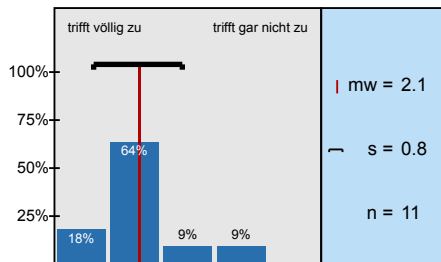

Die Sprechstundenangebote waren für mich ausreichend.

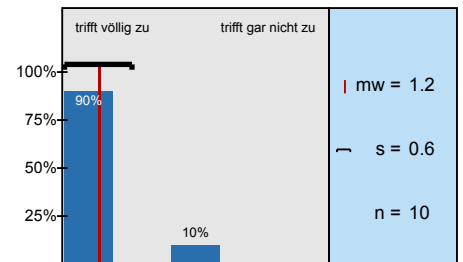

Mit der fachlichen Betreuung durch die/den Lehrenden war ich insgesamt zufrieden.

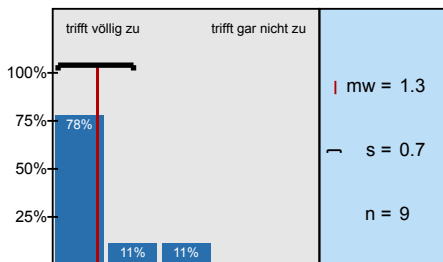

Der Lerneffekt dieser Lehrveranstaltung war für mich insgesamt

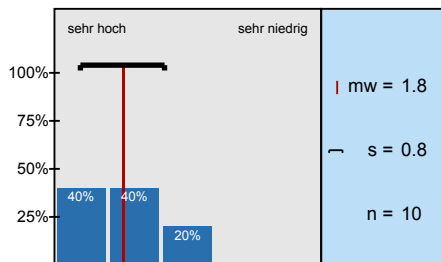

Insgesamt betrachtet fand ich die Lehrveranstaltung

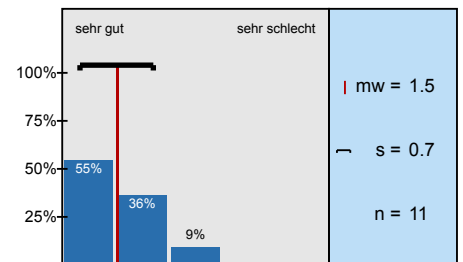

Ich habe mich immer ausreichend auf die Lehrveranstaltung vorbereitet.

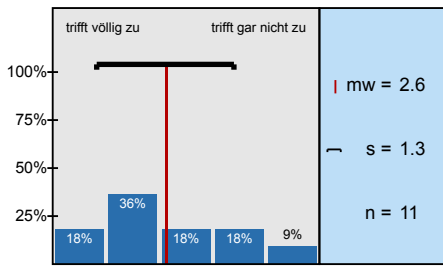

Der Nachbereitungsaufwand war von mir zeitlich gut zu bewältigen.

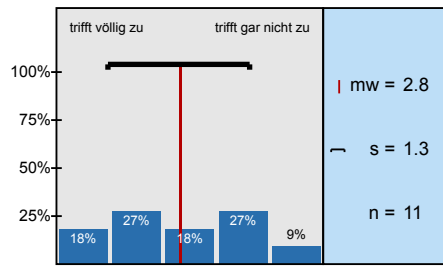

Profillinie

Teilbereich: FB B - Wirtschaftswissenschaft
 Name der/des Lehrenden: Prof. Dr. Hans Frambach, ,
 Titel der Lehrveranstaltung: Unternehmenstheorien (M1433_15_0613)
 (Name der Umfrage)

Verwendete Werte in der Profillinie: Mittelwert

1. Darstellung des Lernstoffs

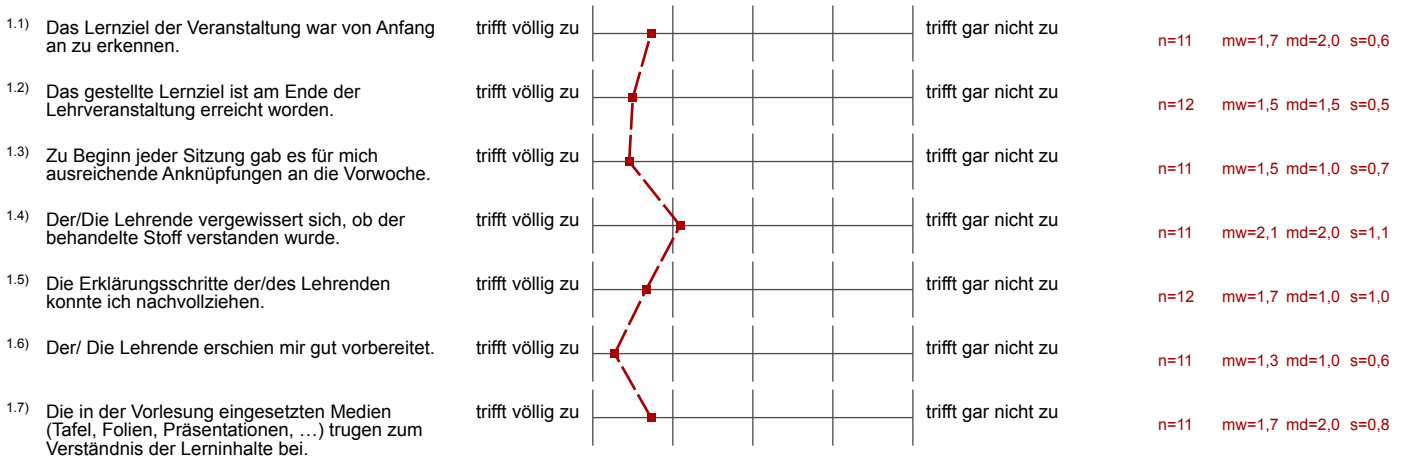

2. Struktur

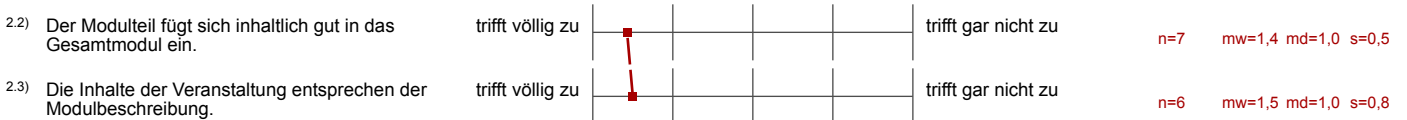

3. Betreuung

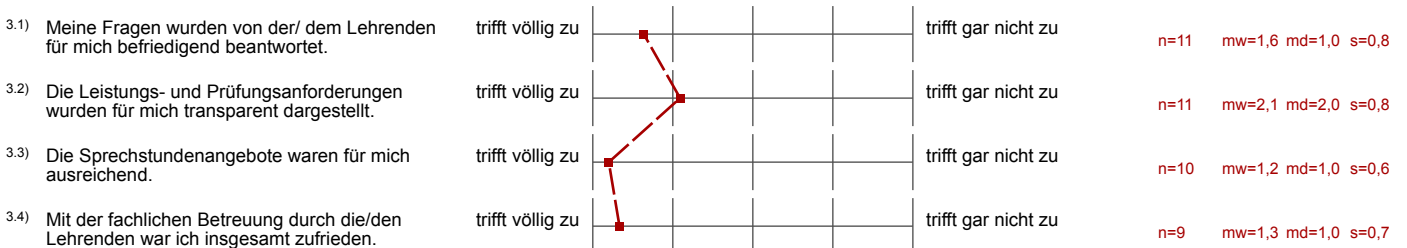

4. Gesamtbeurteilung



5. Zeitaufwand

- 5.3) Ich habe mich immer ausreichend auf die Lehrveranstaltung vorbereitet.
- 5.4) Der Nachbereitungsaufwand war von mir zeitlich gut zu bewältigen.

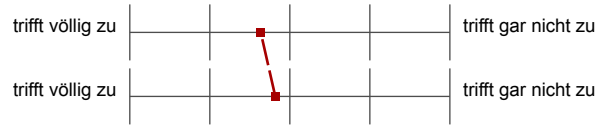

n=11 mw=2,6 md=2,0 s=1,3
 n=11 mw=2,8 md=3,0 s=1,3

Präsentationsvorlage

Unternehmenstheorien (M1433_15_0613)

Prof. Dr. Hans Frambach, ,
Erfasste Fragebögen = 12

Subjektive Einschätzung
über die Darstellung des
Lernstoffs in der
Lehrveranstaltung (LV)

1. Darstellung des Lernstoffs



mw=1,6

... die Eingliederung der LV
in das Modul

2. Struktur

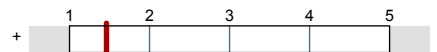

mw=1,5

... die Betreuung durch die
Lehrende/den Lehrenden

3. Betreuung

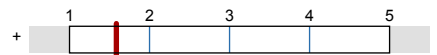

mw=1,6

... die gesamte LV

4. Gesamtbeurteilung

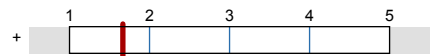

mw=1,7

Auswertungsteil der offenen Fragen

8. Offene Fragen

8.1) Mit welchen Lehrveranstaltungen gab es womöglich Überschneidungen im Stoff? Empfinden Sie dies als positiv oder negativ?

VWL II

Grundlagenbereich VWL I - III

Aufbau zur Einführung in die Mikroökon., daher etwas Überschneidung → positiv

VWL 2 / gut, da es die Vertiefung dessen ist

keine /

Grundzüge der VWL 2, Mikroökonomie, positiv

bevorzugten Mikro; aber durchaus notwendig.

8.2) Was haben Sie an dieser Lehrveranstaltung als besonders gut empfunden? Warum?

Den Lehrenden

gut ausgearbeitetes Skript, freier Vortrag des Lehrstoffs

Der Dozent schien gut vorbereitet + ist auf die Fragen d. Studenten gut eingegangen

die Erklärungsschritte von Prof. Fraumbach, die man gut nachvollziehen konnte.

Sehr gute Unterlagen
Gute Erklärungen des Lehrenden

- tolles Skript
- sehr gut erklärt
- sehr interessante Veranstaltung!

lockeres Arbeitsklima, sympathischer Professor (gute Präsentationserfolg)

Ansprechende Beispiele zu den Themen.

Erklärungen des Professors; der Stoff war interessant, und wurde gut präsentiert
→ Praxisbezug!!!, deshalb interessant dargestellt!

Es wurde detailliert erklärt - Viele Beispiele um das Thema nachvollziehen. Starke ich empfinde es als sehr viel Stoff für ein Semester.

8.3) Was haben Sie an dieser Lehrveranstaltung als besonders schlecht empfunden? Warum? Was könnte besser gemacht werden?

großer Umfang des Skripts, wenig Study, viel Power by

1200 Folien sind tatsächlich etwas viel, vor allem wenn ~~man~~ keine Übung zur Vorlesung angeboten wird.

Die Stoffmenge ist in Anbetracht von 3 Vorlesungen wirklich groß

Extrem umfangreiches Skript, durch die Masse verliert man leicht den roten Faden. Im Grundstudium bei Fr. Schneider Mikroökonomie besteht ein Kapitel aus etwa 30 Folien.

Zu viele Materialien als Vorbereitung für die Klausur!

Die Veranstaltung ist in allg. sehr gut und interessant. man kann viele Themen nachvollziehen, aber wie schon gesagt sehr viel Stoff.